

DETALHE DA EXECUÇÃO DAS LOMBADAS E CAIXAS DE RETENÇÃO
ESCALA 1/100

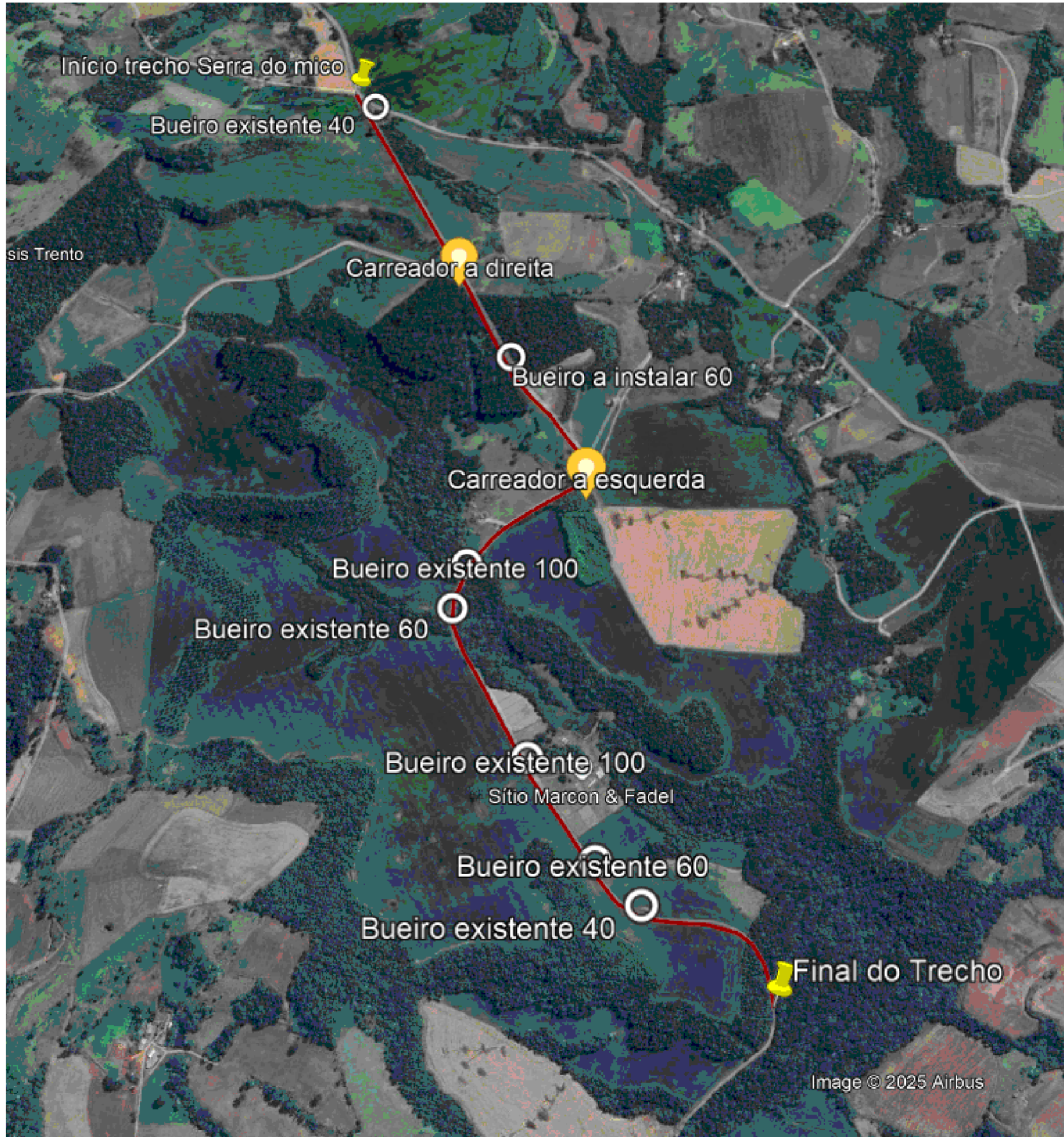
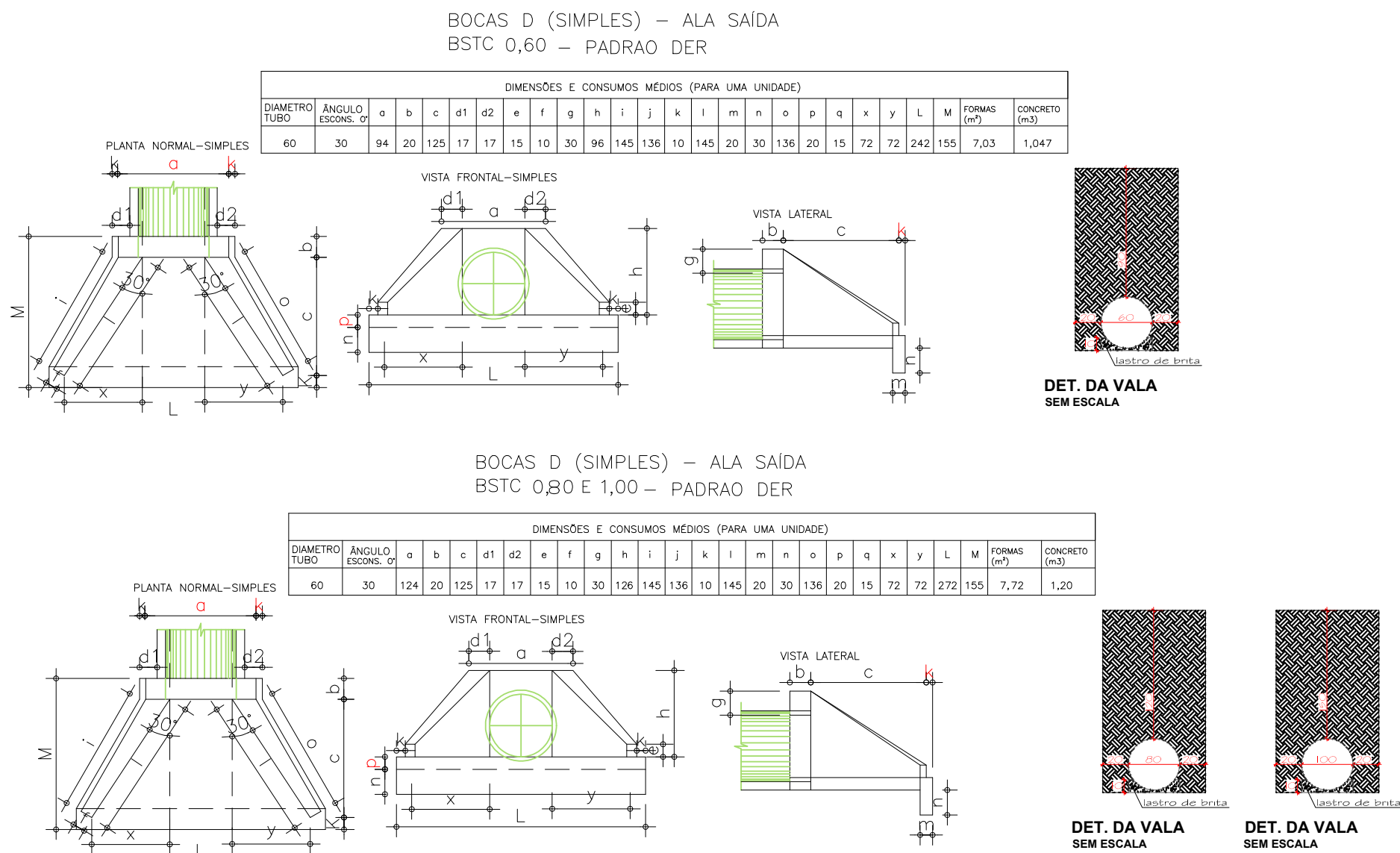

item	unidade	quantidade
bueiro 40cm	m	24
bueiro 60cm	m	36
bueiro 80cm	m	0
bueiro 100cm	m	24
boca 40cm	unidade	4
boca 60cm	unidade	6
boca 80cm	unidade	0
boca 100cm	unidade	4
caixa de retenção	unidades	60
lombadas	unidades	30

ALTERAÇÕES EFETUADAS NO PROJETO:

DATA:	REFERÊNCIA:	MODIFICAÇÃO:

CARIMBOS E ANOTAÇÕES:

ASSINATURAS:

RESPONSÁVEL TÉCNICO PELO PROJETO:	RESPONSÁVEL TÉCNICO PELA OBRA:	PROPRIETÁRIO DA OBRA:
ENG. William Gabriel Hoffmann CREA-PR 186323/D		Prefeitura de Espigão Alto do Iguaçu CNPJ:01.812.834/0001-68

NOME DA OBRA:
PAVIMENTAÇÃO ASFALTICA

LOCAL: ESPIGÃO ALTO DO IGUAÇU - PR

ÁREA CONSTRUIDA:
PAVIMENTAÇÃO ASFALTICA

PROJETO DE DRENAGEM - ESTRADA MATO QUEIMADO

COMPRIMENTO= 3.000,00m

Á. DO TERRENO:

Á. CONSTRUIDA:

Á. ÚTIL:

CORFICIENTE DE APROVEITAMENTO:

TAXA DE OCUPAÇÃO:

LOTE:

QUADRA:

RUAS:

RUAS:

TIPO DA PAVIMENTAÇÃO:

ASFALTICA

LOCAL:

ESPIGÃO ALTO DO IGUAÇU-PR

DATA:

OUTUBRO 2025

ESCALA:

INDICADA

DESENHO/PROJETISTA:

FRANCAIA:

01 - 02

Av. Brasília,551- Espigão Alto do Iguaçu - Paraná
Telefones: (46) 3553-1484
e-mail: engenharia@espigaaltoiguacu.pr.gov.br

Documento assinado eletronicamente por:
William Gabriel Hoffmann (29/10/2025 15:58:48)

Nome/controlado do arquivo:
2025102915584892.pdf

Aponte a sua câmera e verifique a autenticidade:



<https://dss.paranacidade.org.br/validaAssinatura.htm?controle=2025102915584892>